

แบบรูปรายงานการงานก่อสร้าง

โครงการปรับปรุงถนนคอนกรีตโดยเสริมผิวจราจรด้วย Asphaltic Concrete บ้านหนองแดงสหมิตร หมู่ที่ ๑๐ รหัสทางหลวงท้องถิ่น มค.ถ.๑๑๖ - ๐๒ (ช่วงบ้านดอนแฮด หมู่ที่ ๓ ไป บ้านเก่าใหญ่ หมู่ที่ ๔) ขนาดกว้าง ๕ เมตร ยาว ๑๙๐ เมตร หนา ๐.๐๕ เมตร หรือมีพื้นที่ไม่น้อยกว่า ๙๕๐ ตารางเมตร ตามแบบ อบต.หนองแดง กำหนด พร้อมป้ายประชาสัมพันธ์โครงการ

๑. ความเป็นมา

ตามที่ประชุมสภาองค์การบริหารส่วนตำบลหนองแดง ได้อนุมัติใช้จ่ายเงินสะสมประจำปีงบประมาณ พ.ศ. ๒๕๖๘ ตามมติที่ประชุม ครั้งที่ ๑ จำนวน ๒๓ โครงการ เมื่อวันที่ ๑๔ ธันวาคม ๒๕๖๗ และหนังสือที่ มค.๘๑๕๐๑.๐๓/๙๕ ลงวันที่ ๒๑ กุมภาพันธ์ ๒๕๖๘ เรื่อง ขออนุมัติเปลี่ยนแปลงคำชี้แจงงบประมาณรายจ่าย ตามแผนงานอุตสาหกรรมและการโยธา งานก่อสร้าง งบลงทุน ประเภทค่าที่ดินและสิ่งก่อสร้างรายการค่าปรับปรุงที่ดินและสิ่งก่อสร้าง โครงการปรับปรุงถนนคอนกรีตโดยเสริมผิวจราจรด้วย Asphaltic Concrete บ้านหนองแดงสหมิตร หมู่ที่ ๑๐ รหัสทางหลวงท้องถิ่น มค.ถ.๑๑๖ - ๐๒ (ช่วงบ้านดอนแฮด หมู่ที่ ๓ ไป บ้านเก่าใหญ่ หมู่ที่ ๔) ตั้งไว้จำนวน ๔๙๐,๐๐๐ บาท นั้น รายละเอียดเป็นไปตามแบบที่ อบต.หนองแดง เพื่อเป็นการแก้ไขปัญหาความเดือดร้อนให้ประชาชนในพื้นที่ได้รับความสะดวกในการใช้เส้นทางสัญจรไปมา

๒. วัตถุประสงค์

- ๒.๑ เพื่อแก้ไขปัญหาการคมนาคมขนส่งและการสัญจรไปมาของราษฎร
- ๒.๒ เพื่อลดปัญหาอุบัติเหตุในการคมนาคมของราษฎร
- ๒.๓ เพื่อส่งเสริมศักยภาพและยกระดับโครงสร้างพื้นฐานของชุมชน

๓. คุณสมบัติของผู้เสนอราคา

- ๓.๑ มีความสามารถตามกฎหมาย
- ๓.๒ ไม่เป็นบุคคลล้มละลาย
- ๓.๓ ไม่อยู่ระหว่างเลิกกิจการ
- ๓.๔ ไม่เป็นบุคคลซึ่งอยู่ระหว่างถูกระงับการยื่นข้อเสนอหรือทำสัญญากับหน่วยงานของรัฐไว้ชั่วคราวตามที่ประกาศเผยแพร่ในระบบเครือข่ายสารสนเทศของกรมบัญชีกลาง
- ๓.๕ ไม่เป็นบุคคลซึ่งถูกระงับชื่อไว้ในบัญชีรายชื่อผู้ทำงานและได้แจ้งเวียนชื่อให้เป็นผู้ทำงานของหน่วยงานของรัฐในระบบเครือข่ายสารสนเทศของกรมบัญชีกลาง ซึ่งรวมถึงนิติบุคคลที่ผู้ทำงานเป็นหุ้นส่วนผู้จัดการ กรรมการผู้จัดการ ผู้บริหาร ผู้มีอำนาจในการดำเนินงานในกิจการของนิติบุคคลนั้นด้วย
- ๓.๖ มีคุณสมบัติและไม่มีลักษณะต้องห้ามตามที่คณะกรรมการนโยบายการจัดซื้อจัดจ้างและการบริหารพัสดุภาครัฐกำหนดในราชกิจจานุเบกษา
- ๓.๗ เป็นบุคคลธรรมดาหรือนิติบุคคลผู้มีอาชีพรับจ้างงานดังกล่าว
กรณีที่มีมูลค่าการจ้างไม่ถึง ๑ ล้านบาทเป็นบุคคลธรรมดาหรือนิติบุคคล เว้นแต่ กรณีวงเงินตั้งแต่ ๑ ล้านบาทขึ้นไปให้เป็นนิติบุคคลเท่านั้น
- ๓.๘ กรณีเป็นบุคคลธรรมดา หรือนิติบุคคล ที่มีอาชีพขายหรือจ้างนั้น ซึ่งได้ขึ้นทะเบียนและรายการสินค้าที่มีรายชื่อตามที่สำนักงานส่งเสริมวิสาหกิจขนาดกลางและขนาดย่อม ได้ขึ้นบัญชีไว้ ให้แนบสำเนาขึ้นทะเบียนผู้ประกอบการวิสาหกิจขนาดกลางและขนาดย่อม sme
- ๓.๙ ไม่เป็นผู้ได้รับเอกสิทธิ์หรือความคุ้มกัน ซึ่งอาจปฏิเสธไม่ยอมขึ้นศาลไทย เว้นแต่รัฐบาลของผู้เสนอราคาได้มีคำสั่งให้สละเอกสิทธิ์ความคุ้มกันเช่นนั้น

๓.๑๐ ผู้ยื่นข้อเสนอที่ยื่นข้อเสนอในรูปแบบของ “กิจการร่วมค้า” ต้องมีคุณสมบัติดังนี้
กรณีที่ข้อตกลงฯ กำหนดให้ผู้เข้าร่วมค้ารายใดรายหนึ่งเป็นผู้เข้าร่วมค้าหลัก ข้อตกลงฯ จะต้องมีการกำหนด
สัดส่วนหน้าที่ และความรับผิดชอบในปริมาณงาน สิ่งของ หรือมูลค่าตามสัญญาของผู้เข้าร่วมค้าหลักมากกว่า
ผู้เข้าร่วมค้ารายอื่นทุกราย

กรณีที่ข้อตกลงฯ กำหนดให้ผู้เข้าร่วมค้ารายใดรายหนึ่งเป็นผู้เข้าร่วมค้าหลัก กิจการร่วมค่านั้นต้องใช้
ผลงานของผู้เข้าร่วมค้าหลักรายเดียวเป็นผลงานของกิจการร่วมค้าที่ยื่นข้อเสนอ
กรณีที่ข้อตกลงฯ กำหนดให้ผู้เข้าร่วมค้ารายใดรายหนึ่งเป็นผู้เข้าร่วมค้าหลัก ผู้เข้าร่วมค้าหลักจะต้องเป็น
ผู้ประกอบการที่ขึ้นทะเบียนไว้กับกรมบัญชีกลาง ในส่วนของผู้เข้าร่วมค้าที่ไม่ใช่ผู้เข้าร่วมค้าหลักจะเป็น
ผู้ประกอบการที่ขึ้นทะเบียนในสาขางานก่อสร้างไว้กับกรมบัญชีกลางหรือไม่ก็ได้
สำหรับข้อตกลงฯ ที่ไม่ได้กำหนดให้ผู้เข้าร่วมค้ารายใดเป็นผู้เข้าร่วมค้าหลัก ผู้เข้าร่วมค้าทุกรายจะต้องมีคุณสมบัติ
ครบถ้วนตามเงื่อนไขที่กำหนดไว้ในเอกสารเชิญชวน

๔ ขอบเขตของงานหรือแบบรูปรายการงานก่อสร้าง

๔.๑ ผู้รับจ้างจะต้องจัดทำป้ายประชาสัมพันธ์โครงการขนาด ๑.๒๐X๒.๔๐ เมตร (ป้ายชั่วคราว) จำนวน
๑ ป้าย ภายใน ๕ วัน หลังจากลงนามสัญญาจ้าง

๔.๒ รายละเอียดการก่อสร้างตามแบบเลขที่ ทถ-๗-๒๐๑ ให้ยกเลิก ข้อกำหนดงานเสริมผิวแอสฟัลต์
คอนกรีต ลำดับที่ ๑ ไหล่ทางแอสฟัลต์คอนกรีต ลำดับที่ ๒ มาตรฐานงานผิวทางแอสฟัลต์คอนกรีต มทข ๒๓๐-
๒๕๔๕ ลำดับที่ ๓ มาตรฐานงานแทคโคท มทข. ๒๒๗ - ๒๕๔๕ ลำดับที่ ๔ แบบมาตรฐานเครื่องหมายจราจรบน
ผิวทาง ทถ -๓-๑๑๐(๑)-๑๑๐(๔) โดยให้ใช้มาตรฐานงานดังต่อไปนี้แทน

๔.๒.๑ งานผิวทางแอสฟัลต์คอนกรีต ให้ผู้รับจ้างปฏิบัติงานตามมาตรฐานงานแอสฟัลต์คอนกรีต
มทถ. ๒๓๐ -๒๕๖๒

๔.๒.๒ งาน Tack Coat ให้ผู้รับจ้างปฏิบัติงานตามมาตรฐานงานแทคโคท มทถ. ๒๒๗ - ๒๕๖๒

๔.๒.๓ งานการตีเส้นจราจรบนผิวทาง ให้ผู้รับจ้างปฏิบัติงานตามมาตรฐานงานทำเครื่องหมาย
จราจรบนผิวทางด้วยวัสดุเทอร์โมพลาสติกสะท้อนแสง มทถ. ๒๔๑ -๒๕๖๒

๕. รายการทั่วไป

(๑) ผู้รับจ้างต้องตรวจสอบแบบแปลนและรายละเอียดประกอบแบบ รวมทั้งรายการก่อสร้าง
อย่างละเอียดพร้อมสำรวจสถานที่บริเวณที่จะก่อสร้างให้เข้าใจกระจ่างแจ้งโดยตลอด เพื่อมิให้เกิดผิดพลาดระหว่าง
การก่อสร้าง พร้อมเสนอแผนการดำเนินงานขั้นตอนการปฏิบัติงานตามสัญญา

(๒) ในกรณีที่แบบก่อสร้างไม่ชัดเจนขัดแย้งกันหรือไม่ตรงกับรายการก่อสร้างให้แจ้งผู้ควบคุมงาน
ของผู้ว่าจ้างหรือคณะกรรมการตรวจรับพัสดุ เพื่อพิจารณาสั่งการแก้ไขอย่างใดอย่างหนึ่งก่อนที่จะปฏิบัติงาน ถ้าผู้
รับจ้างไม่ปฏิบัติตามนี้หากมีข้อผิดพลาดใดๆเกิดขึ้น ผู้รับจ้างจะต้องรับผิดชอบในข้อผิดพลาดนั้นให้ถูกต้องตาม

คำสั่งโดยจะเรียกร้องค่าจ้างเพิ่มเติมหรือขอต่ออายุสัญญาจ้างไม่ได้

(๓) งานใดก็ตามถ้าผู้รับจ้างไม่ปฏิบัติตามรูปแบบรายการก่อสร้าง ข้อกำหนด หรือรายการที่สั่งแก้ไขโดยคำสั่งของคณะกรรมการตรวจรับพัสดุ หรือตามหลักวิชาการช่างที่ดี ผู้รับจ้างจะต้องรับผิดชอบต่อผลเสียหายหรือผลงานที่ไม่ถูกต้องที่เกิดขึ้นและจะต้องจัดการแก้ไขเพิ่มเติมให้ถูกต้องตามรายการดังกล่าวข้างต้นโดยจะเรียกร้องค่าใช้จ่ายเพิ่ม หรือถือเป็นข้ออ้างในการขอต่ออายุสัญญาจ้างไม่ได้

(๔) วัสดุทุกชนิดที่ระบุในรายการก่อสร้าง ผู้รับจ้างจะต้องส่งตัวอย่างหรือแคตตาล็อกหรือสำเนาใบอนุญาตแสดงเครื่องหมาย มอก. พร้อมหนังสือแนบส่ง เพื่อนำเสนอพิจารณาขออนุมัติก่อนใช้งาน หรือทดสอบในเวลาอันสมควร ความล่าช้าที่เกิดขึ้นจากการดำเนินการดังกล่าวผู้รับจ้างจะยกมากล่าวอ้างเพื่อขอขยายเวลามาได้

(๕) ในกรณีที่ผู้รับจ้างมีความจำเป็นที่ต้องใช้วัสดุชนิดอื่นที่มีขนาดลักษณะคุณภาพที่เทียบเท่าวัสดุที่บ่งไว้ในแบบหรือรายการกำหนด ให้ผู้รับจ้างจัดทำรายละเอียดแสดงความจำเป็นที่ต้องใช้วัสดุชนิดนั้นๆ แทน และให้แสดงหลักฐานเปรียบเทียบคุณภาพและราคาที่ชัดเจนเสนอต่อคณะกรรมการตรวจรับพัสดุพิจารณาก่อนที่จะจัดทำหรือจัดซื้อวัสดุนั้นๆ มาใช้แทน

(๖) การตรวจสอบวัสดุที่ขออนุมัตินั้น สถาปนิก/วิศวกร หรือผู้ควบคุมงานจะตรวจสอบหรือทดสอบเฉพาะเท่าที่จำเป็น ส่วนที่เหลือซึ่งไม่สามารถตรวจสอบได้ให้ถือว่าผู้รับจ้างรับผิดชอบว่าเสนอสิ่งที่ถูกต้องเหมาะสมหากปรากฏภายหลังว่ารายละเอียดดังกล่าวมีปัญหาในการใช้งานผู้รับจ้างจะต้องเป็นผู้รับผิดชอบ

(๗) คณะกรรมการตรวจรับพัสดุ มีสิทธิที่จะไม่อนุญาตให้ใช้วัสดุอื่นใดที่มีขนาดหรือคุณภาพที่ไม่ตรงตามระบุไว้ในรายการ หรือเห็นว่าไม่มีเหตุผลที่เพียงพอ ผู้รับจ้างจะต้องจัดหาวัสดุที่มีคุณภาพตรงตามระบุไว้ในแบบรูปรายการ มาใช้โดยไม่มีข้อโต้แย้งใดๆ

(๘) ผู้รับจ้างจะต้องเป็นผู้ออกค่าใช้จ่ายในการจัดส่งตัวอย่างเพื่อขออนุมัติหรือทดสอบคุณภาพ

๖. งวดงานระยะเวลาดำเนินการก่อสร้างและส่งมอบงาน

ดำเนินการก่อสร้างแล้วเสร็จภายใน ๗๐ วัน นับถัดจากวันลงนามในสัญญาจ้าง จำนวน ๑ งวด ดังนี้

งวดที่ ๑ (งวดสุดท้าย) เป็นจำนวนเงินในอัตราร้อยละ ๑๐๐ ของค่าจ้างตามสัญญาจ้าง เมื่อผู้รับจ้างได้ปฏิบัติงานก่อสร้าง

ติดตั้งป้ายแนะนำโครงการ ส่งผลการออกแบบส่วนผสมแอสฟัลต์คอนกรีต ทำการปรับเกลี่ยทำ ความสะอาดพื้นที่ก่อสร้าง ทำการแตกโค้ดผิวทางกว้าง ๕ เมตร ยาว ๑๙๐ เมตร แล้วเสร็จ หรือมีพื้นที่ไม่น้อยกว่า ๙๕๐ ตารางเมตร ทำผิวทางแอสฟัลต์คอนกรีต ถนนกว้าง ๕ เมตร ยาว ๗๕ เมตร หนา ๐.๐๕ เมตร หรือมีพื้นที่ไม่น้อยกว่า ๙๕๐ ตารางเมตร แล้วเสร็จ ทำการเจาะตรวจสอบความหนา ทำการตีเส้นแบ่งผิวจราจรและเส้นขอบทาง มีพื้นที่ไม่น้อยกว่า ๔๓.๕๐ ตารางเมตร แล้วเสร็จ ส่งผลทดสอบคุณภาพของแท่งตัวอย่างแอสฟัลต์คอนกรีต และผลทดสอบการสะท้อนของเส้นจราจรบนผิวทาง ติดตั้งป้ายโครงการ และงานอื่นๆ ทั้งหมดให้แล้วเสร็จ ครบถ้วนถูกต้องตามแบบรูปรายละเอียดครบทุกประการ และคณะกรรมการตรวจรับพัสดุได้ทำการตรวจรับงานแล้วเสร็จเรียบร้อยแล้ว

๗. การรับประกัน / ค่าปรับ

เมื่องานแล้วเสร็จบริบูรณ์และผู้ว่าจ้างได้รับมอบงานจากผู้รับจ้าง หรือจากผู้รับจ้างรายใหม่ ในกรณีที่มีการบอกเลิกสัญญา หากมีเหตุชำรุดบกพร่องหรือเสียหายเกิดขึ้นจากงานจ้างนี้ ภายในกำหนด ๒ ปี นับถัดจากวันที่ได้รับมอบงานดังกล่าว และกำหนดค่าปรับรายวันในอัตราร้อยละ ๐.๒๕ ของราคางานจ้างนั้น

๘. สถานที่ดำเนินการ

บ้านหนองแดง หมู่ที่ ๑ รหัสทางหลวงท้องถิ่น ม.ค.ถ.๑๑๖ - ๐๒ (ช่วงบ้านดอนแฮด หมู่ที่ ๓ ไป บ้าน
เก่าใหญ่ หมู่ที่ ๔)

๙. การปรับราคาค่าก่อสร้าง

การปรับราคาค่างานก่อสร้างตามสูตร ใช้สูตรของทางราชการที่ได้ระบุ

$$K = 0.30 + 0.10 \text{ Mt/Mo} + 0.40 \text{ At/Ao} + 0.10 \text{ Et/Eo} + 0.10 \text{ Ft/Fo}$$

๑๐. วงเงินงบประมาณ/วงเงินที่ได้รับการจัดสรร

จัดจ้างในวงเงินจำนวนทั้งสิ้น ๔๕๐,๐๐๐.บาท (สี่แสนเก้าหมื่นบาทถ้วน)

(ลงชื่อ).....ผู้จัดทำแบบรูปรายการงานก่อสร้าง
(นายพอสายชล แดงดี)

ผู้อำนวยการกองช่าง

ความเห็น.....

(ลงชื่อ)

(นายวิทยา นนทะคำจันทร์)

รองปลัดองค์การบริหารส่วนตำบลหนองแดง

ความเห็น.....

(ลงชื่อ)

(นายเชวงศักรย์ รัตนรักษ์)

ปลัดองค์การบริหารส่วนตำบลหนองแดง

ความเห็น.....

อนุมัติ/เห็นชอบ

ไม่อนุมัติ/ไม่เห็นชอบ

(ลงชื่อ)

(นางอรุณ ทบบัณฑิต)

นายกองค์การบริหารส่วนตำบลหนองแดง



องค์การบริหารส่วนตำบลหนองแดง

โครงการปรับปรุงถนนคอนกรีตโดยเสริมผิวจราจรด้วยแอสฟัลต์ติกคอนกรีต

รหัสสายทาง มค.ถ.116-02 สายทางบ้านหนองแดงสหมิตร หมู่ที่ 10

ปริมาณงาน : ขนาดผิวจราจรกว้าง 5.00 เมตร ยาว 190 เมตร หน้า 0.05 เมตร

หรือมีพื้นที่ไม่น้อยกว่า 950 ตารางเมตร

พร้อมป้ายประชาสัมพันธุ์โครงการ จำนวน 1 ป้าย

สถานที่ก่อสร้าง : (ช่วงบ้านดอนยแสด หมู่ที่ 3 - บ้านเก่าใหญ่ หมู่ที่ 4)

แผนที่สังเขป โครงการปรับปรุงถนนคอนกรีตเสริมผิวจราจรด้วยแอสฟัลท์คอนกรีต สายทางบ้านหนองแดงสหมิตร ม.10 รหัส มค.ถ. 116-02 ต.หนองแดง อ.นาเชือก จ.มหาสารคาม

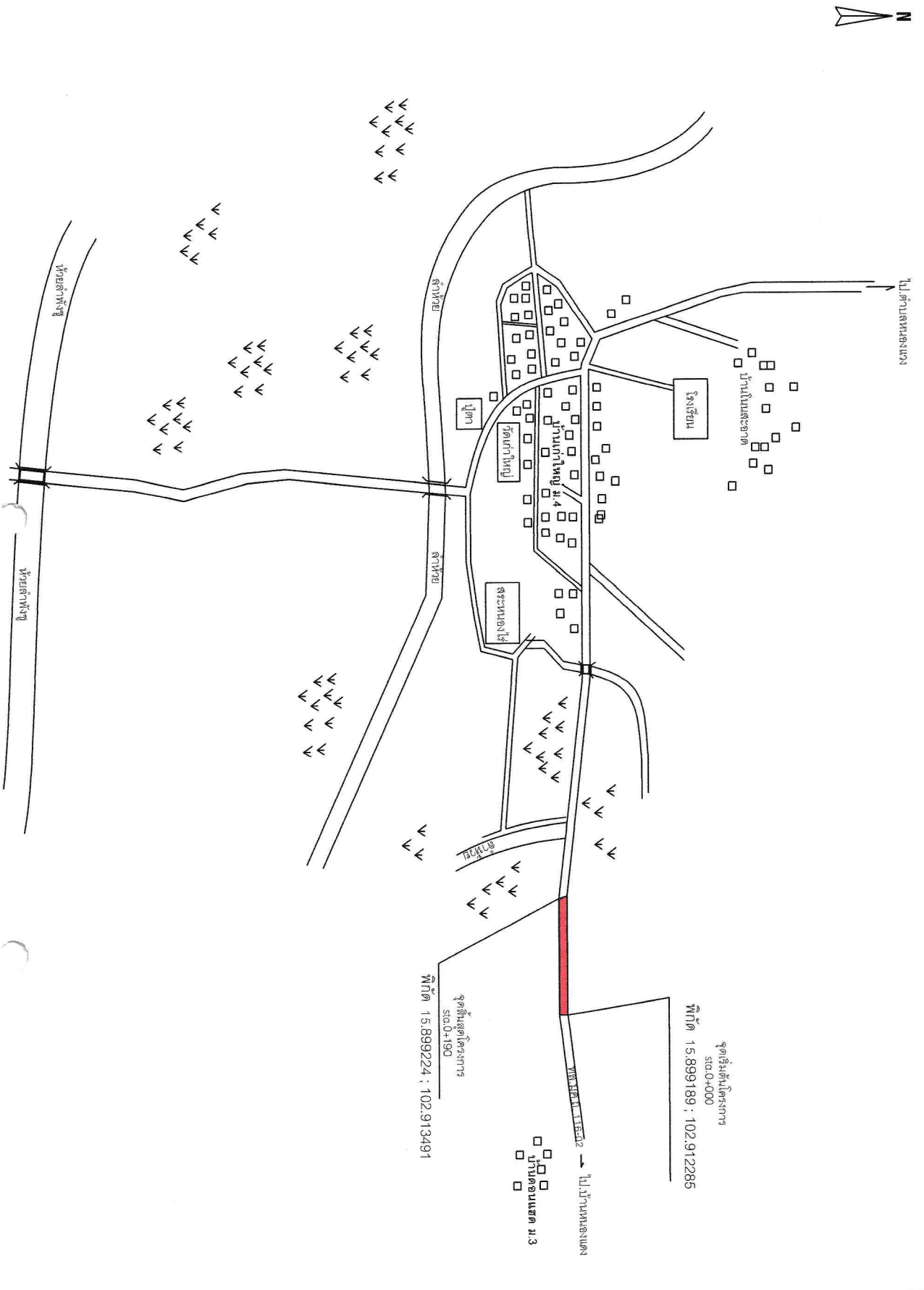

องค์การบริหารส่วนตำบลหนองแดง

แบบโครงการ /

ปรับปรุงถนนคอนกรีตเสริมผิวจราจรด้วยแอสฟัลท์คอนกรีต ต.หนองแดง อ.นาเชือก จ.มหาสารคาม

เขียนแบบ

นายภูทิต ปะวะโก

ผู้อำนวยการฝ่ายช่าง อบต.หนองแดง

สำรวจ

นายภูทิต ปะวะโก

ผู้อำนวยการฝ่ายช่าง อบต.หนองแดง

ตรวจสอบ

นายเพชรชุตติล คุ้มดี

ผอ.กองช่าง อบต.ตำบลหนองแดง

เห็นชอบ

นายชองศักดิ์ รัตนรักษ์

ปลัดองค์การบริหารส่วนตำบลหนองแดง

อนุมัติ

นางอรุณ ทนนิษฐ์

นายกองค์การบริหารส่วนตำบลหนองแดง

สถานที่ก่อสร้าง

รหัสทางหลวง มค.ถ. 116-02 ต.หนองแดง อ.นาเชือก จ.มหาสารคาม

กองช่าง

องค์การบริหารส่วนตำบลหนองแดง

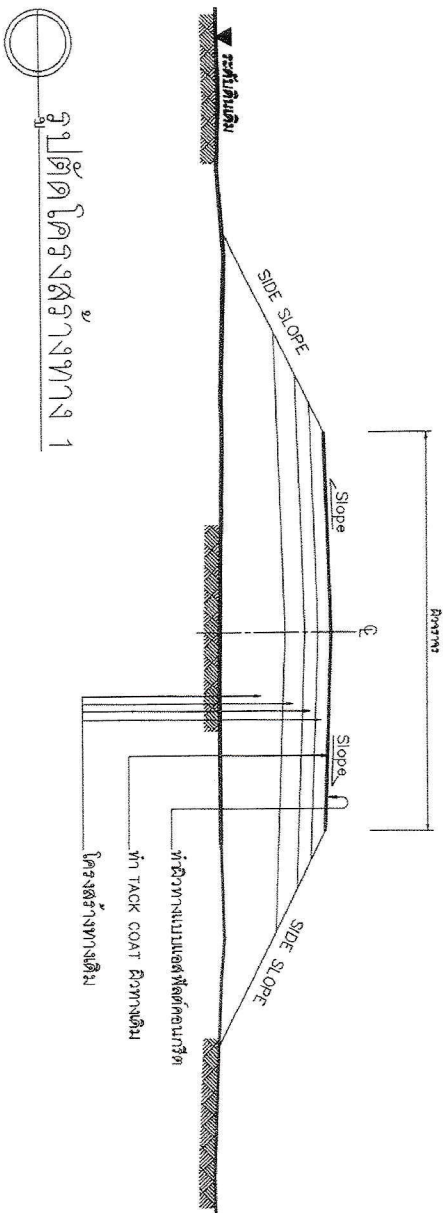

รูปตัดโครงสร้างทาง 1

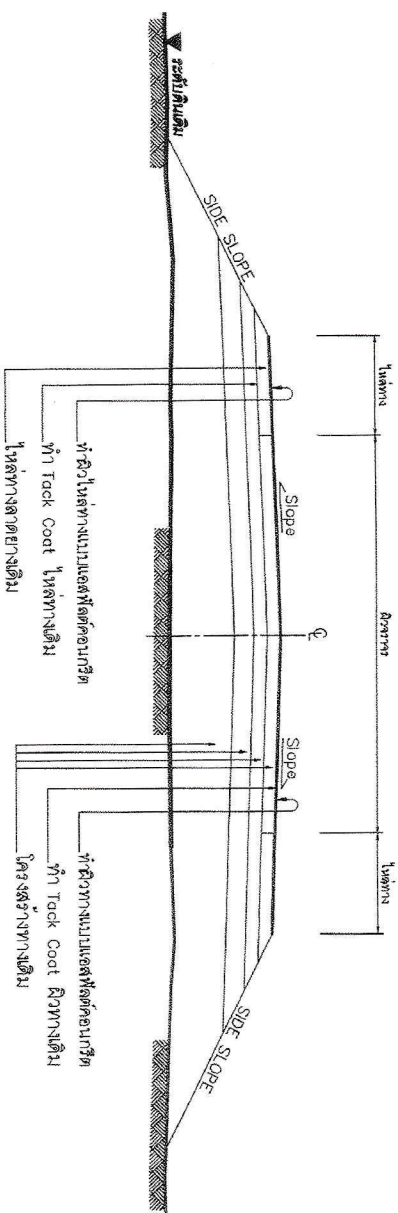

รูปตัดโครงสร้างทาง 2

| ลำดับที่ | รายการ | ข้อกำหนด |
|----------|-------------------------|---|
| 1 | ไหล่ทาง แอสฟัลต์คอนกรีต | อ้างถึง " มติขวงงานแอสฟัลต์คอนกรีต " มพพ 230-2545 |
| 2 | ผิวทาง แอสฟัลต์คอนกรีต | อ้างถึง " มติขวงงานแอสฟัลต์คอนกรีต " มพพ 230-2545 |
| 3 | TACK COAT | อ้างถึง " มติขวงงานแอสฟัลต์คอนกรีต " มพพ 227-2545 |
| 4 | การใส่เส้นจราจรบนผิวทาง | อ้างถึง " แบบมาตรฐานเครื่องหมายจราจรบนผิวทาง " ทล-3-110(1) - 110(4) |

ข้อกำหนดงานเสริมผิวแอสฟัลต์คอนกรีต

รายการประกอบแบบ

1. ทำ DEEP PATCHING ผิวทางและผิวไหล่ทางเดิมที่ชำรุดเสียหายจนถึงชั้นโครงสร้างทาง
2. ถ้าระดับผิวทางเดิมต่ำกว่าไหล่ทางเดิมให้ตัดผิวหน้าเดิมทิ้งแล้วจึงโครงสร้างทาง ให้ทำ SKIN PATCHING ให้เรียบรอยเดียวกัน
3. ปรับระดับผิวทางและผิวไหล่ทางให้เรียบมีระดับเสมอกับบริเวณอื่น ก่อนที่จะเสริมผิว
4. ทำ TACK COAT ผิวทางและผิวไหล่ทาง
5. ทำผิวไหล่ทางแบบแอสฟัลต์คอนกรีต
6. ทำผิวทางแบบแอสฟัลต์คอนกรีตและติดตั้งรางระบายน้ำและตะแกรงขอบทาง
7. รายละเอียดตามรูปตัดโครงสร้างทาง สามารถเปลี่ยนแปลงแก้ไขได้ตามชนิดชนิดและตามโครงสร้างได้ความเหมาะสมกับสภาพทางที่จะดำเนินการ ทั้งนี้ให้อยู่ในดุลยพินิจของผู้จ้าง
8. ภายในระยะห่างหลักกิโลเมตรตามที่กำหนดไว้ในแบบ อาจจัดทำหน้าให้ทำการตอนใดก็ได้ตามความเหมาะสม และอาจจะให้ทำการเพิ่มบริเวณทางเชื่อมเข้าสถานีที่ราชการหรืออาคารสาธารณะ ในระยะไม่เกินเขตทางหลวง หรือทำการเพิ่มบริเวณทางแยก เพื่อให้บริเวณงานตามที่กำหนด ทั้งนี้ให้อยู่ในดุลยพินิจของผู้จ้าง
9. ในกรณีที่ไม่สามารถดำเนินการตามช่วงหลักกิโลเมตรที่กำหนดไว้ในแบบ สามารถเปลี่ยนแปลงแก้ไขได้ โดยพิจารณาตั้งแต่เริ่มการในครั้งแรกก็ให้เพิ่มระยะขึ้นภายในสายทาง ตามความเหมาะสม ทั้งนี้ให้อยู่ในดุลยพินิจของผู้จ้าง
10. การเปลี่ยนแปลงแก้ไขตาม ข้อ 7.8 และ ข้อ 9 จะต้องให้ได้รับรองงานตามที่กำหนดไว้ในแบบ
11. ความหนาของผิวทางแบบแอสฟัลต์คอนกรีต จะกำหนดในแบบแต่ละสาย
12. งานให้ตัดจะกระทำตามแบบแต่ละสาย
13. งานซ่อมแซมและทำใหม่ หรืองานจัดทำชนิดตั้งซ้อนหมายถึงอาจ หรือทำในครั้ง หรือทำในครั้งและ GUARD RAIL จะกำหนดไว้ในแบบแต่ละสายทางที่จะต้องจัดทำอยู่ในสภาพพร้อมร้อย

หมายเหตุ

แบบงานเสริมผิวแอสฟัลต์คอนกรีตมีระบุจากแบบมาตรฐานงานปัจจุบันที่ราชการ แบบที่ 3 (ม.ร. 3/2546) และแบบที่ 3.2 (ม.ร. 3.2/2546) ของกรมทางหลวงชนบท

แบบมาตรฐานงานทาง

สำนักงานวิศวกรรมจราจร

กรมการขนส่งทางบก

กรมการขนส่งทางบก

แบบที่ 301-7-201

หน้าที่ 94

